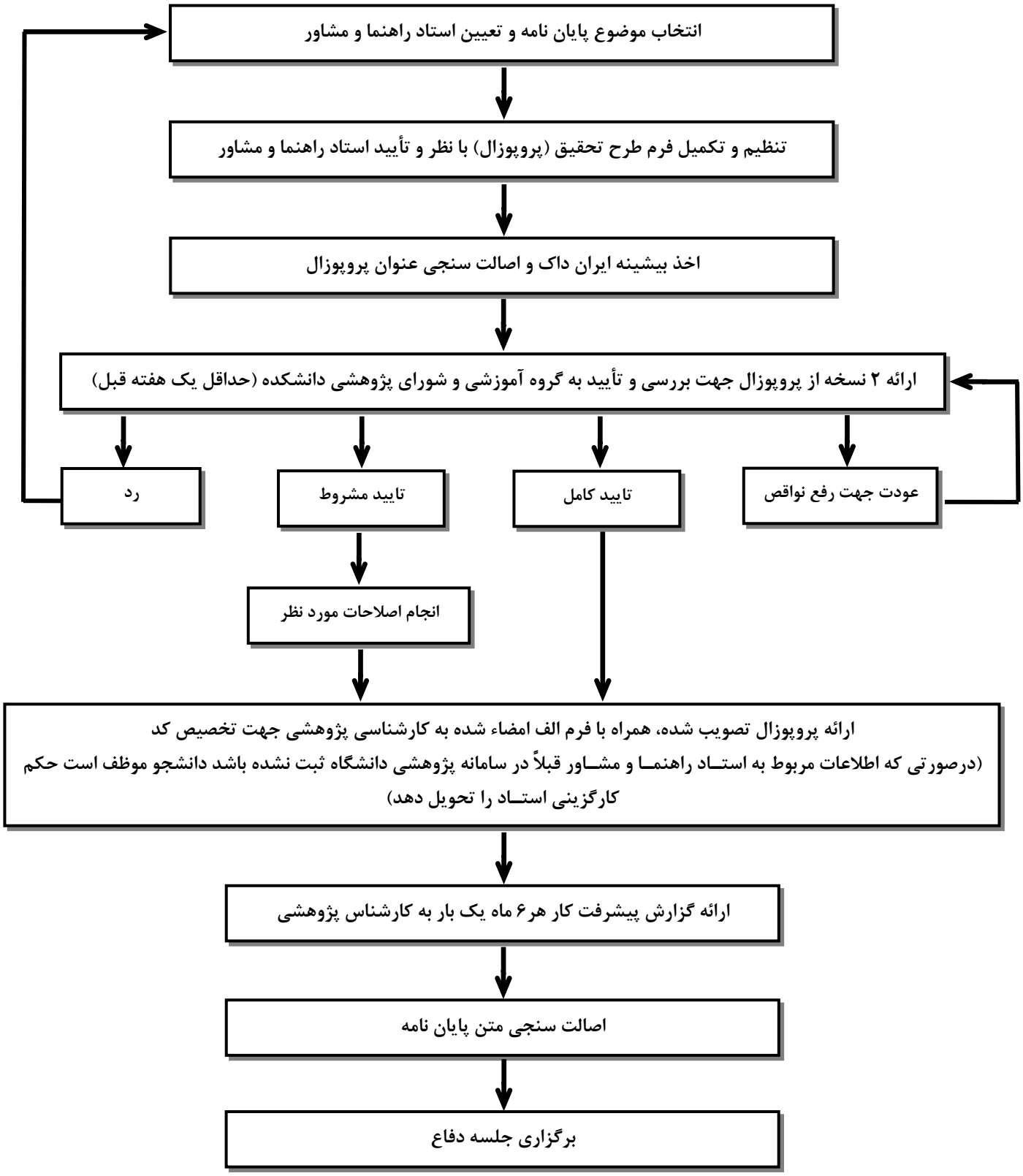# مراحل اداری تصویب پایان نامه دانشجویان ارشد و دکتری حرفه‌ای